パシフィコ横浜

ACCESS GUIDE

羽田空港から直通リムジンで約40分　最寄駅 みなとみらい線 みなとみらい駅 / JR桜木町駅

〒220-0012 横浜市西区みなとみらい1-1-1　TEL. 045-221-2155（総合案内）

※パシフィコ横浜ノースは、横浜市西区みなとみらい1-1-2

駐車場のご案内

P1 みなとみらい公共駐車場　P2 臨港パーク駐車場

P3 バス・大型駐車場　P4 ノース駐車場

2021.06

会議センター

外観

会議センター
Conference Center
アネックスホール
Annex Hall
展示ホール
Exhibition Hall
ハーバーラウンジ
Harbor Lounge
国立大ホール
National Convention Hall
ノース
North

会議センター ― フロアマップ

PACIFICO YOKOHAMA

第41回日本分子腫瘍
マーカー研究会会場
４Ｆ　４１３号室

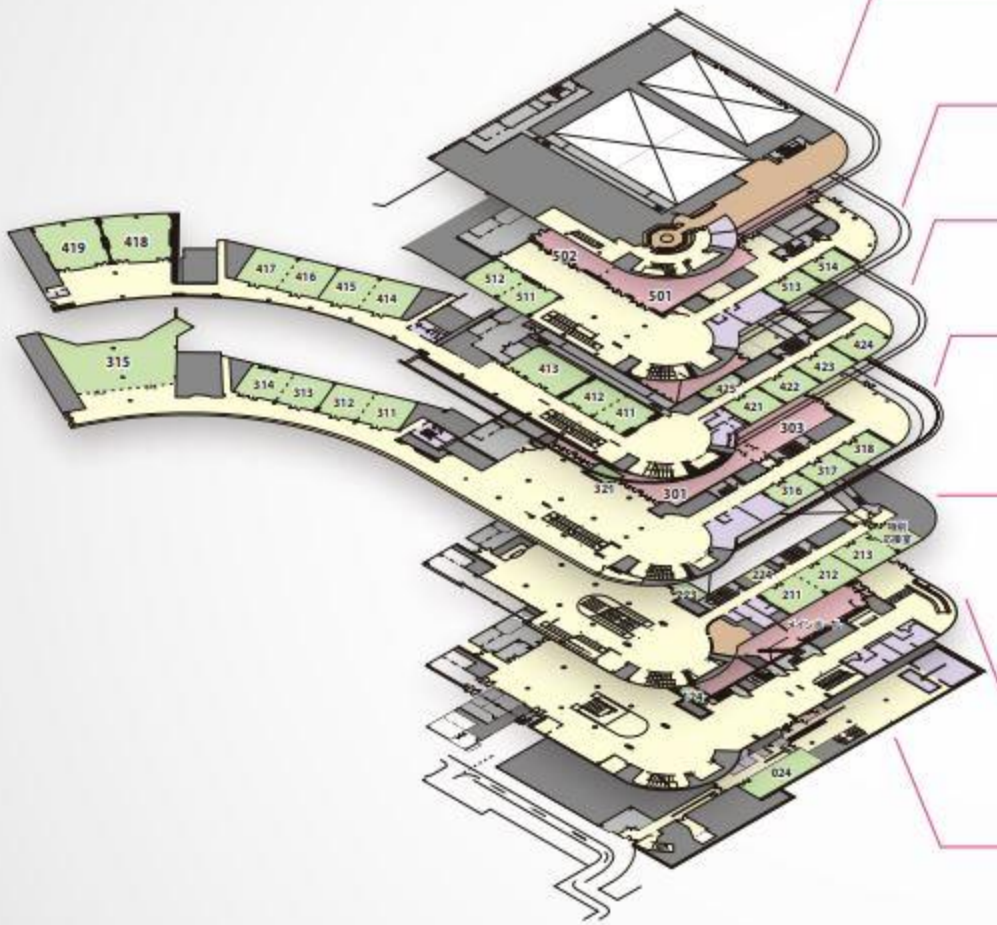

6F ベイブリッジカフェテリア

5F 中会議室・小会議室

4F 小会議室

3F 大会議室・小会議室
国立大ホール連絡口

2F 小会議室・ティールーム
ヨコハマ グランド インターコンチネンタル ホテル連絡口
ペデストリアンデッキ接続階

1F メインホール（客席1,004席）
ヨコハマ グランド インターコンチネンタル ホテル連絡口

B1F メインホール（舞台）・搬入口

- 総合案内
- セルフビジネスセンター
- トイレ
- 多目的トイレ
- 自動販売機
- コインロッカー
- 救護室
- AED
- 同時通訳ブース
- 音響室
- 調光室
- 喫煙所

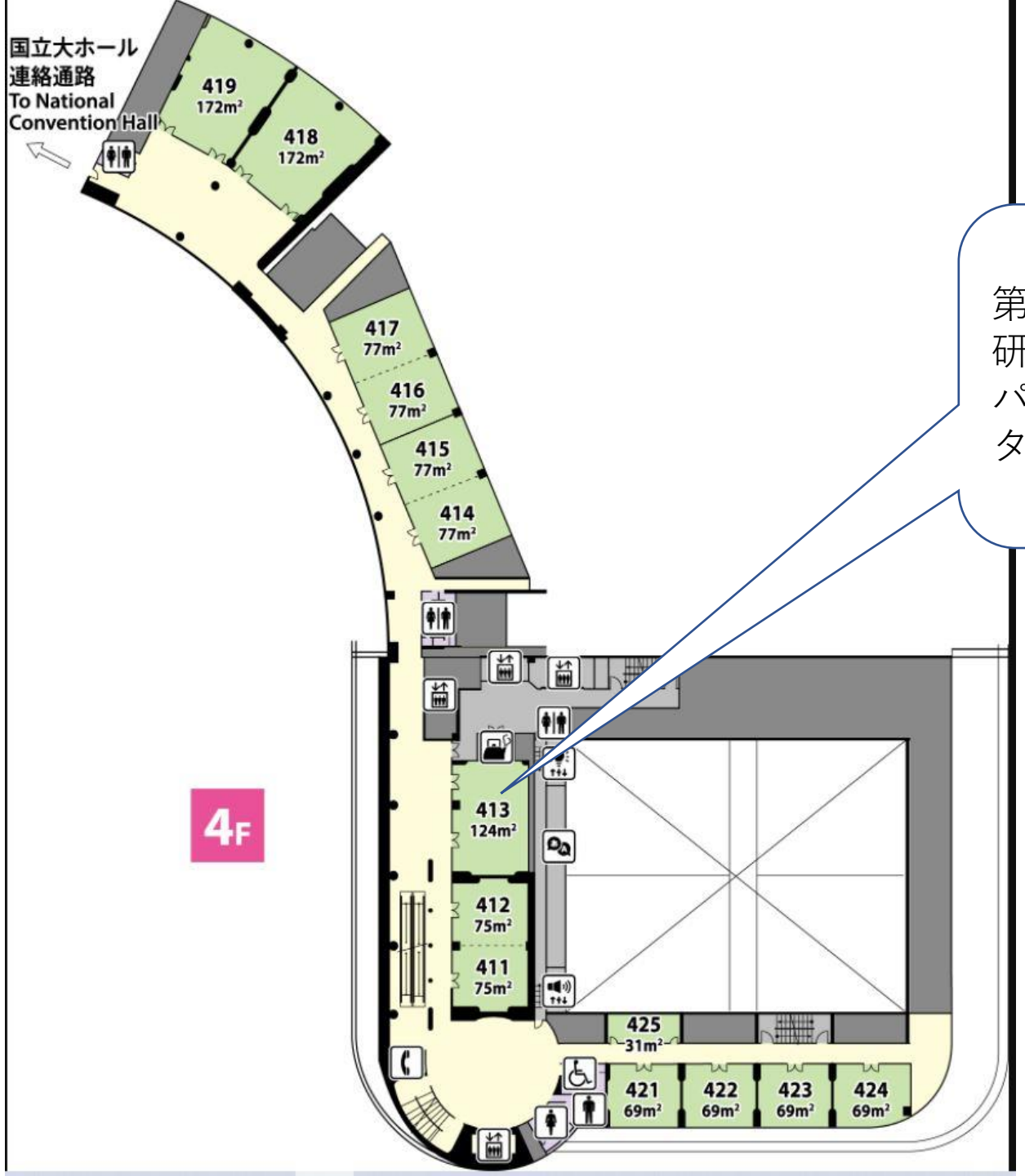

第41回日本分子腫瘍マーカ研究会会場
パシフィコ横浜会議センター棟４Ｆ 413号室