

# ePosterの閲覧方法

ePoster ホーム画面（演題一覧）にて閲覧する演題を選択してください

このボタンを押すと  
閲覧方法をご説明したスライドが開きます

第49回  
日本歯科麻酔学会総会・学術集会  
The 49th Annual Meeting of the Japanese Dental Society of Anesthesiology

▼

基礎研究（神経・ペインクリニック 2）

臨床研究（呼吸・気道）

臨床研究（モニター・器具）

教育

合併症（神経）

【ePosterの参照方法はこちら】

「▼」をクリックして、セッションを絞り込み表示できます

※未設定の場合、すべてのセッションが画面に表示されます

第49回  
日本歯科麻酔学会総会・学術集会  
The 49th Annual Meeting of the Japanese Dental Society of Anesthesiology

▼

基礎研究（神経・ペインクリニック 2）

P-009  
演題名A

P-010  
演題名B

臨床研究（呼吸・気道）

臨床研究（モニター・器具）

教育

合併症（神経）

【ePosterの参照方法はこちら】

セッションをクリックすると、そのセッションに属する演題が表示されます

閲覧したい演題をクリックします

# 演題をクリックすると、ePosterが表示されます

画面の上部左側に表示しているボタンを選択して各機能をご使用いただけます。

- HOME ホーム画面に戻ります
- ZOOM 画面を拡大表示します
- ZOOM OUT 初期表示に戻ります
- Q&A 演題への質問や返答が行えます

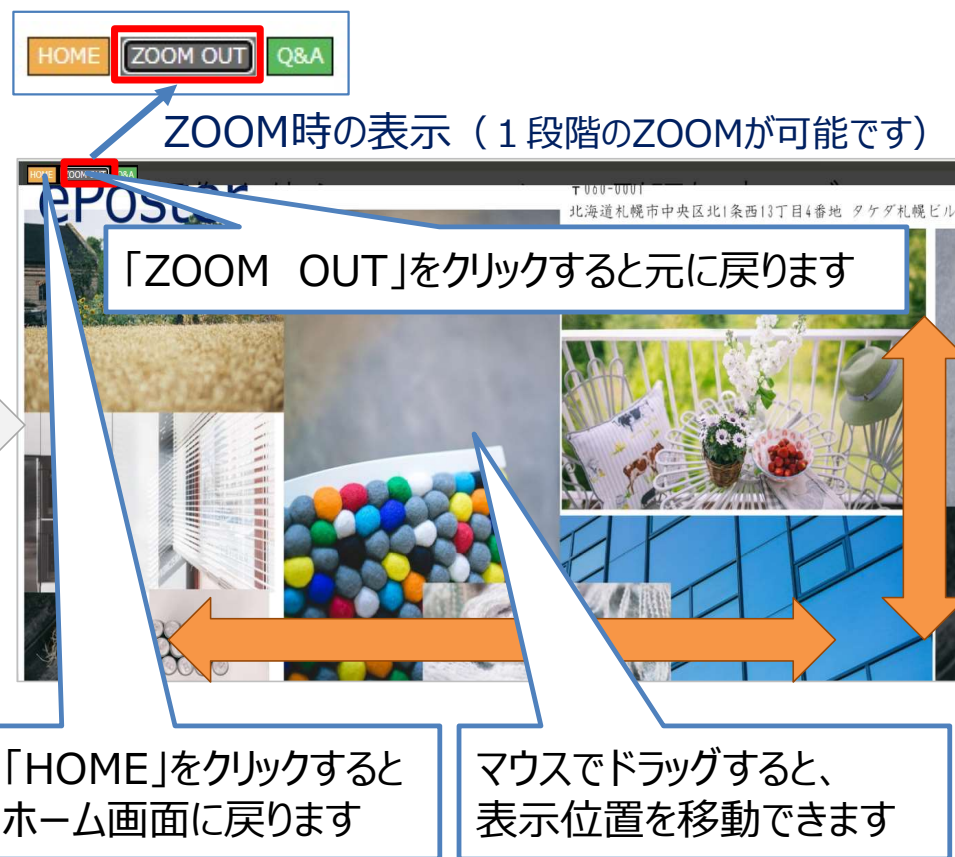

# 各演題への質疑応答が行えます

画面の上部左側に表示している「Q&Aボタン」を選択すると、ePoster上にQ&A画面が表示されます。



ePoster演題表示

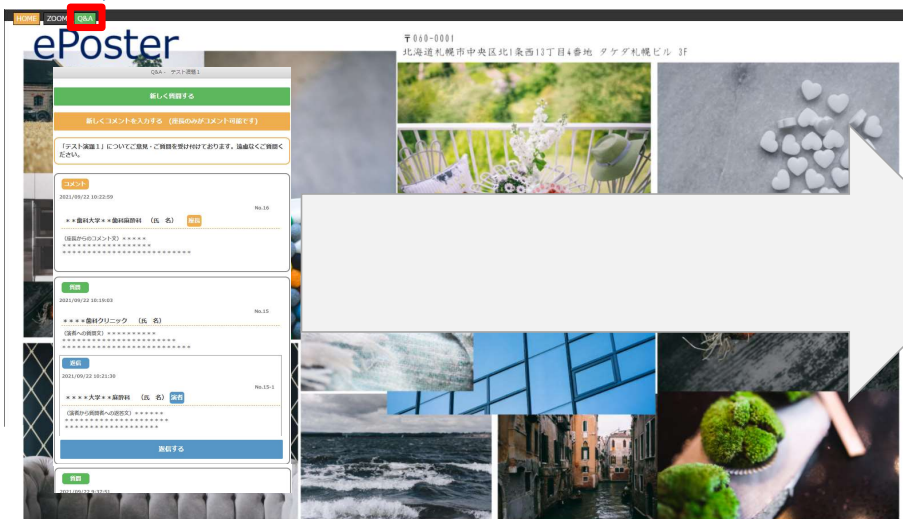

Q&A画面で、**新しく質問する** もしくは **返信する** のボタンを押すと入力画面に進みますので各項目をすべて記入して投稿してください。  
**メールアドレスは必ず演題登録時に登録したアドレスを記入してください。**

- \* 各項目への記入は必須になっており空白での投稿できません。
- \* **新しくコメントを入力する** は、座長のみが投稿可能な機能です。

## Q&A画面

Q&A - テスト演題1

**新しく質問する**

**新しくコメントを入力する** (座長のみがコメント可能です)

「テスト演題1」についてご意見・ご質問を受け付けております。遠慮なくご質問ください。

**コメント**

2021/09/22 10:22:59 No.16

\* \* \* 歯科大学 \* \* \* 歯科麻酔科 (氏名) **座長**

(座長からのコメント文) \* \* \* \* \*

\*\*\*\*\*

**質問**

2021/09/22 10:19:03 No.15

\* \* \* \* 歯科クリニック (氏名)

(演者への質問文) \* \* \* \* \*

\*\*\*\*\*

**返信**

2021/09/22 10:21:30 No.15-1

\* \* \* \* 大学 \* \* \* 麻酔科 (氏名) **演者**

(演者から質問者への返信文) \* \* \* \* \*

\*\*\*\*\*

**返信する**

**質問**

2021/09/22 9:37:51

## 入力画面

### 質問欄 入力画面

所属	100文字以内
氏名	50文字以内
メールアドレス	演題登録時のメールアドレス
メールアドレス確認	演題登録時のメールアドレス
内容	1000文字以内 *半角カンマは全角に変換されます

**質問を投稿する**

戻る

### 返信欄 入力画面

**質問** (こちらには質問者からの質問内容が記載されてます)

所属	100文字以内
氏名	50文字以内
メールアドレス	演題登録時のメールアドレス
メールアドレス確認	演題登録時のメールアドレス
内容	1000文字以内 *半角カンマは全角に変換されます

**返信を投稿する**

戻る

# ePosterの閲覧と質疑応答（Q&A機能）

ePosterの閲覧は10月9日（土）から11月7日（日）までの期間でオンデマンドにて行います。

10月31日（日）まで、ePosterの Q&A機能 を使用した質問が可能ですので、活発な意見交換をお願いします。

投稿された質問と回答は期間終了後に質疑応答集として編集します。

\* 不適切な内容の投稿は大会事務局の判断で投稿者に連絡することなく削除する場合がございますのでご容赦ください。

投稿に使用するメールアドレスは、必ず演題登録時に登録したメールアドレスを記入してください。

ご質問に演者からの回答が入りましたら、質問投稿時に使用したメールアドレスに通知されます。

Q&A機能（質疑応答）の閲覧および投稿可能期間

閲覧期間 10月9日（土）～11月7日（日）

質問締切 10月31日（日）

## 【注意】

本学術集会閲覧のためにお送りしたID・PWの複数名での使用、第三者への開示は禁止致します。

不正が確認された場合、法的措置を取る可能性があります。

本学術集会に掲載されている画像、動画の複製・スクリーンショット・ダウンロード・印刷・SNSへの転載等は一切禁止します。

発表者への誹謗中傷などは固くお断りいたします。

## Q&A画面（投稿欄イメージ）

Q&A - テスト演題 1

新しく質問する

新しくコメントを入力する（座長のみがコメント可能です）

「テスト演題 1」についてご意見・ご質問を受け付けております。遠慮なくご質問ください。

コメント

2021/09/22 10:22:59 No.16

\*\*\* 歯科大学\*\* 歯科麻酔科 (氏名) 座長

(座長からのコメント文) \*\*\*\*\*  
\*\*\*\*\*

質問

2021/09/22 10:19:03 No.15

\*\*\* 歯科クリニック (氏名)

(演者への質問文) \*\*\*\*\*  
\*\*\*\*\*

返信

2021/09/22 10:21:30 No.15-1

\*\*\* 大学\*\* 麻酔科 (氏名) 演者

(演者から質問者への返答文) \*\*\*\*\*  
\*\*\*\*\*

返信する

質問

2021/09/22 9:37:51

# 投稿の完了

内容の記入が完了したら、下記の順番で投稿してください。

1. 投稿内容の記入が完了したらこのボタンを押してください

2. 投稿前の再確認が表示されます

3. このボタンを押すと投稿が完了します

4. Q&A欄に反映されます

Q&A画面

# Q & A画面を閉じるには

Q & A画面の上部左側に表示している赤丸を押すとQ & A画面を閉じePoster演題表示に戻ります。

## ePoster演題表示

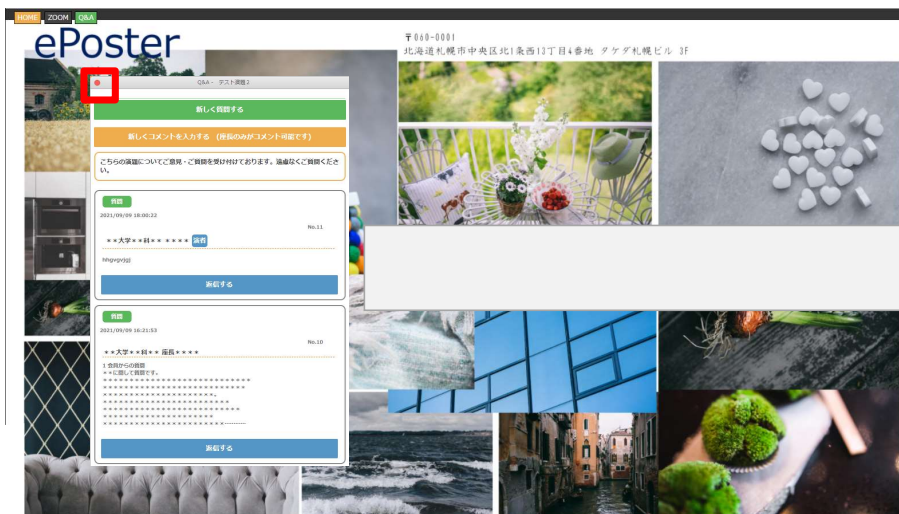

## Q & A画面



# 演題を閉じてホーム画面（演題一覧）に戻るには

**HOME** ボタンを押すと ePoster ホーム画面（演題一覧）に戻ります。



ePoster演題表示

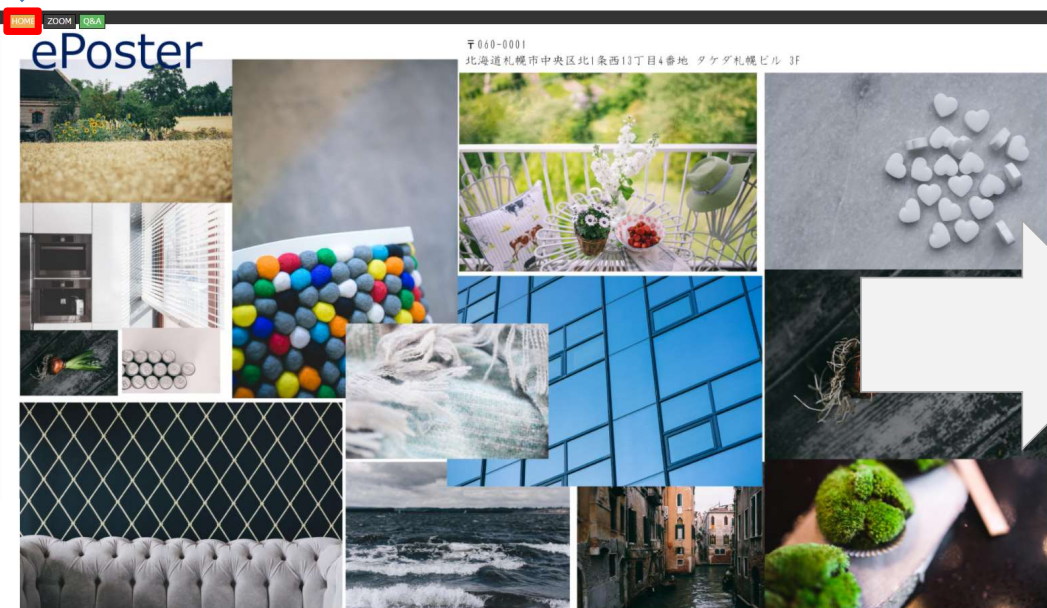

ePoster ホーム画面（演題一覧）

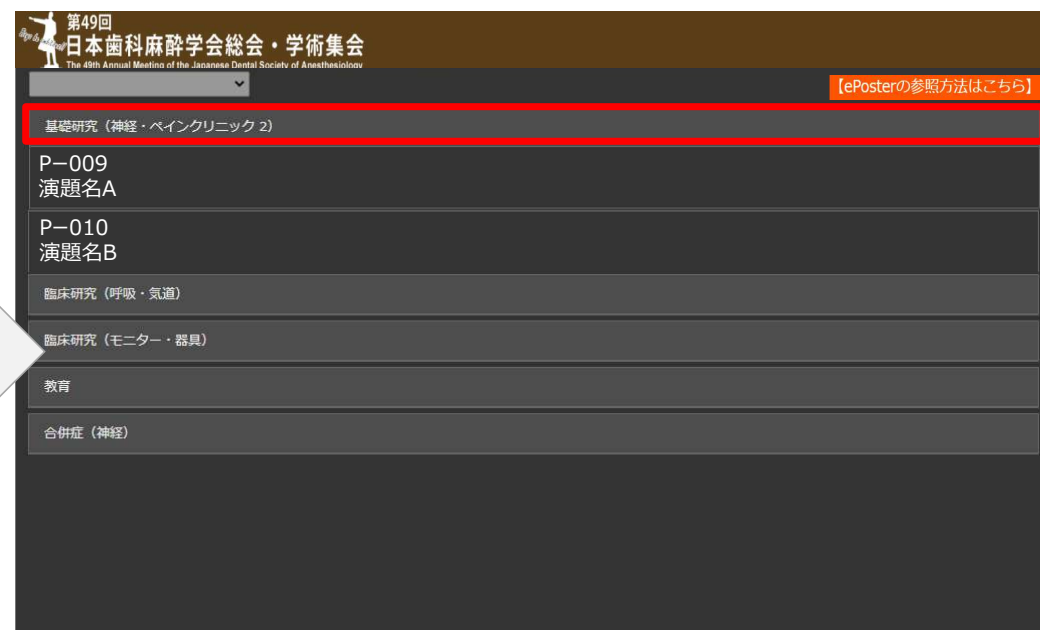

# ePoster（閲覧画面）の閉じ方

- ePosterの閲覧画面を閉じる場合は、画面右上の「×」をクリックします。
- ※ログアウトボタンはございません。

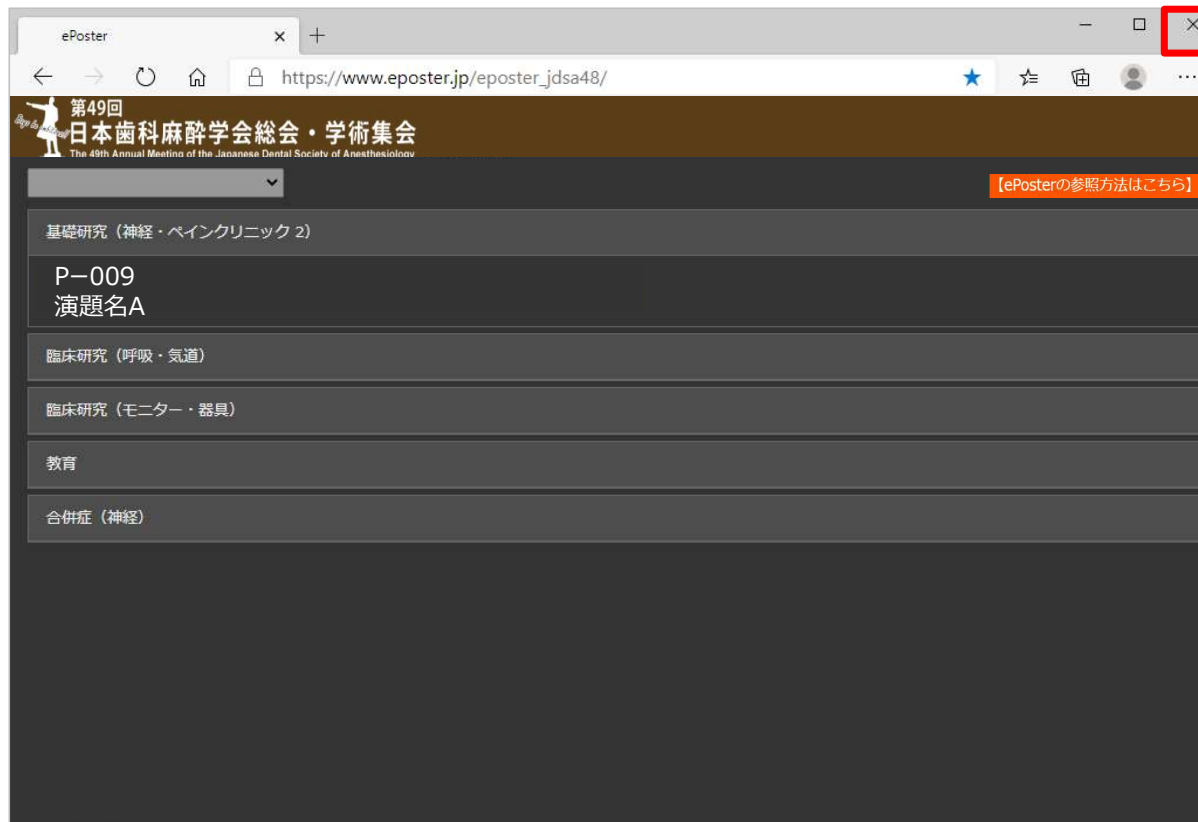

「×」で画面を閉じます。



# Q & A機能（質疑応答）の運用フローとスケジュール

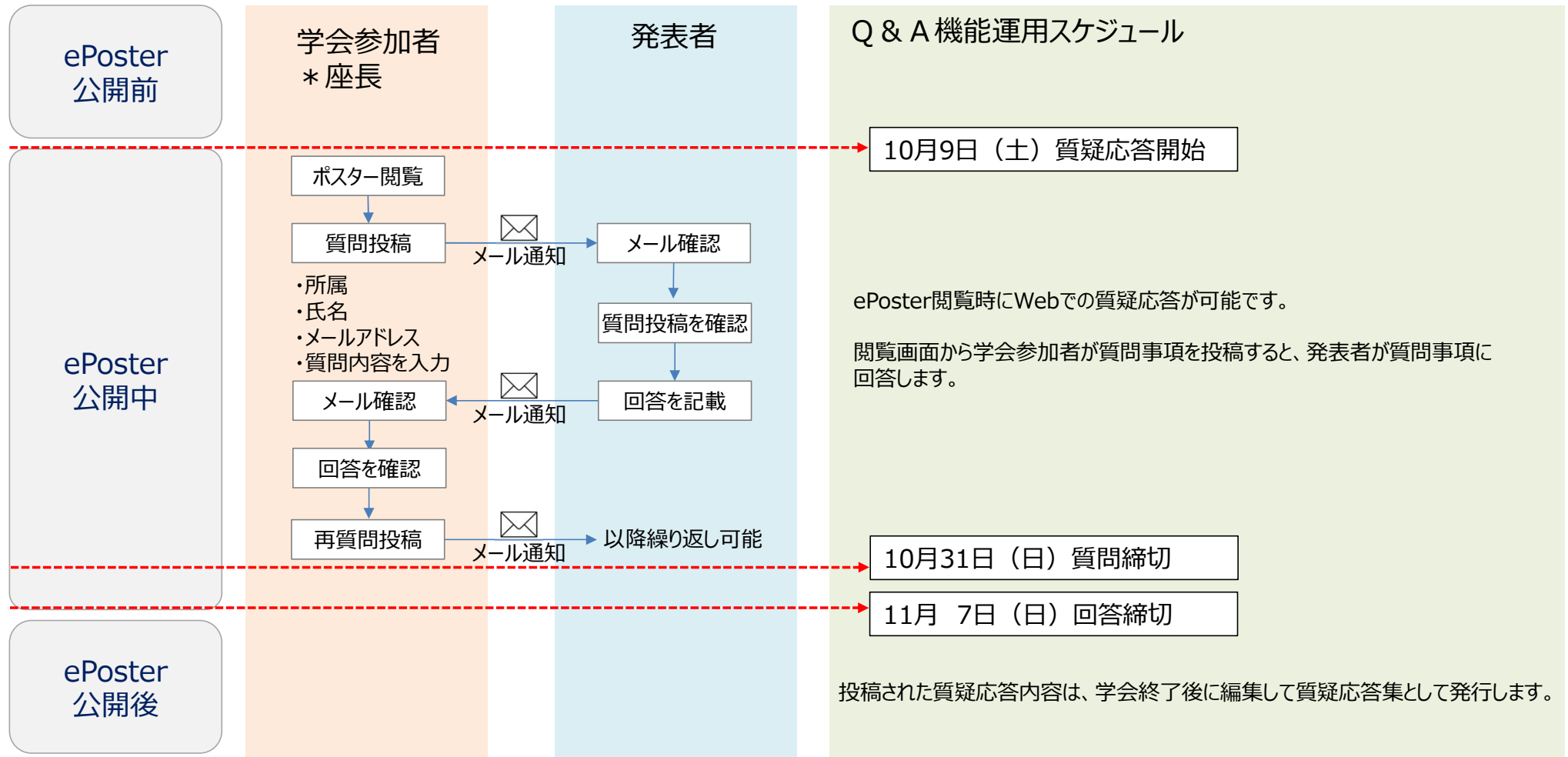

\* 座長のみコメントも可能です（発表者の回答は不要）

# ePosterに関するお問い合わせ

ePosterに関するお問い合わせは、下記へお願い致します。

ドウエル株式会社

担 当 : ePoster サポートデスク

T E L : 0570-032-300 (受付時間 : 平日 9:00~17:00)

e-mail : eposter\_support@dowell.co.jp

## 【注意】

本学術集会閲覧のためにお送りしたID・PWの複数名での使用、第三者への開示は禁止致します。

不正が確認された場合、法的措置を取る可能性があります。

本学術集会に掲載されている画像、動画の複製・スクリーンショット・ダウンロード・印刷・SNSへの転載等は一切禁止します。

発表者への誹謗中傷などは固くお断りいたします。