対応プローブ

第 226ABBZX00053000 号
コンベックスプローブ C5-2

第 226ABBZX00052000 号
リニアプローブ L18-4

第 228ABBZX00113000 号
リニアプローブ L11-3

第 227ABBZX00067000 号
リニアプローブ L14-4

第 230ABBZX00121000 号
リニアプローブWL13-3

第 226ABBZX00138000 号
セクタプローブ S4-2

第 301ABBZX00054000 号
セクタプローブ S4-2A

第 228ABBZX00112000 号
コンベックスプローブ MC10-3

第228ABBZX00111000号
リニアプローブ HL18-4

第 228ABBZX00071000 号
体腔内プローブ EC9-3

オプション

3ポートプロ ーブ拡張ユニット

ダイレクト保存

キーボード

・専用カート ・ケーブルハンガー ・プリンター（白黒）
・フットスイッチ（2連、3連） ・カードリーダー ・バーコードリーダー
・音声コントロール用マイクロフォン ・無線LAN子機 ・キャリーケース
・コンテンツ（SDカー ド） ・ECGユニット ・CWDキット
・ストレインエラストグラフィ ・SNV（Simple Needle Visualization）
・電子カルテ連携 など

本体仕様

走査方式 ：リニア、コンベックス、セクタ
モード ：B, M, Color, Power, SCF, PWD, CWD
モニター ：15インチ
サイズ ：W369 mm x D452 mm x H90 mm
（本体のみ、LCDモニター折りたたみ時）
電源 ：AC100-240V, 50/60 Hz、最大180VA
（本体単体でACアダプタ使用時）
質量 ：約7.9 kg
（本体のみ、バッテリー含む）

一般的名称：汎用超音波画像診断装置
販売名 ：超音波診断装置SON IMAGE HS2
認証番号 ：第301ABBZX00053000号

● 改良のため、仕様および外観は予告なく変更する場合があります。
● ご使用の際は添付文書および 取扱説明書を必ずお読みください。
● KONICA MINOLTAロゴ、シンボルマークは、日本及びその他の国におけるコニカミノルタ株式会社の登録商標です。
● SONIMAGEは、日本及びその他の国におけるコニカミノルタ株式会社の登録商標または商標です。
● 「T²HI」は、日本及びその他の国におけるコニカミノルタ株式会社の登録商標または商標です。

製造販売元: コニカミノルタ株式会社 販売元: コニカミノルタ ジャパン株式会社 105-0023 東京都港区芝浦1-1-1 TEL(03)6324-1080(代)
http://www.konicaminolta.jp/healthcare

PINK RIBBON
コニカミノルタは、乳がんの早期発見・早期診断・早期治療の大切さを伝えるピンクリボン運動を応援しています。

KONICA MINOLTA

超音波診断装置

SONIMAGE HS2

Giving Shape to Ideas

あなたと、あなたの大切な人のために。

鮮明な画像とシンプルな操作方法で、乳腺超音波検査を簡便化。先生方の診断業務を強力にサポートいたします。

クラス最高レベルの高画質を提供。

高感度広帯域プローブ（L18-4）と新規開発の画像エンジン（T²HI®）の組み合わせによって、高い分解能と視野深度を両立した画像を提供します。

ストレイン エラストグラフィ

独自のストレイン解析処理技術により、組織の硬さをリアルタイムで観察できます。

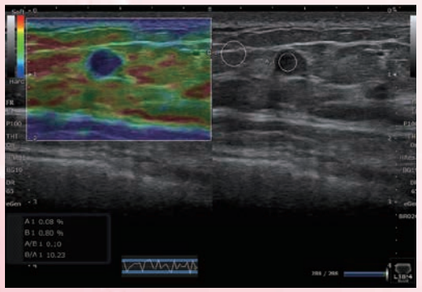

＊オプション機能

微細な血流を表示する

Simple Clear Flow モード

微細で低流速な血流を高分解能な血流表示モードで感度よく描出できます。

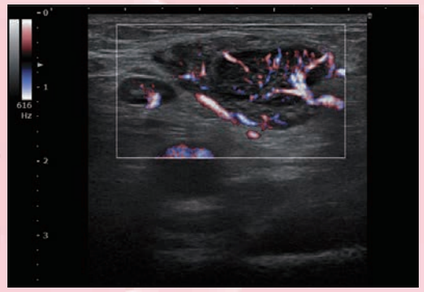

穿刺の精度向上をサポート

SNV（Simple Needle Visualization）機能

独自の画像解析処理技術により穿刺針の動きと推定される変化を認識し、Bモード画像上に穿刺針強調表示を行う機能です。また、SNVステア機能により、刺入方向に依存せず針の視認性を上げることができます。

対応プローブ

L18-4	MC10-3
L11-3	WL13-3
L14-4	C5-2
HL18-4	

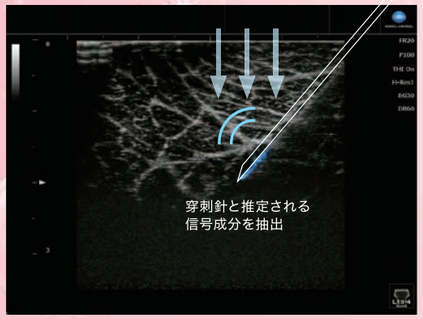

＊オプション機能
＊穿刺針強調処理は穿刺手技を行う為の補助機能です。
ご使用の際は、取扱説明書の注意事項・警告事項を必ずお読みの上ご使用ください。